

COMUNE DI MIRANO
Città Metropolitana di Venezia

PAT

Elaborato **4 B 1.1** Scala **1:10.000**

Pianificazione superiore regionale - PTRC vigente e adottato

LA SINACA
Per la Sede Nazionale
ASSESSORI ALLA PIANIFICAZIONE TERRITORIALE E AMBIENTALE
Arch. Umberto Bortolotto
Arch. Roberto Bortolotto
CENTRO DI MIRANO
Arch. Barbara Morsili
Arch. Alessandra Tana
Ufficio di Piano Comune Mirano
P.L. Paolo Calchi
Arch. Vanessa Rogato
Dott. Alessandro Tana
SISTEMI TERRITORIALI
Arch. Roberto Bortolotto
Arch. Barbara Morsili
Arch. Alessandra Tana
Arch. Massimo Negro
Dott. Giacomo Bello
COMUNE DI TORREVAJICA
MATE Società Cooperativa
Pia. Lina Perini
IL GEOLOGO
Dott. Carlo Lucchini
V.A.S.
Dott. G. Di
Arch. Fernando Tomassini
Dott. Stefano Basso
Dott. Stefano Basso
IN COPIANIFICAZIONE CON:
Regione del Veneto
Città metropolitana di Venezia

Dicembre 2016

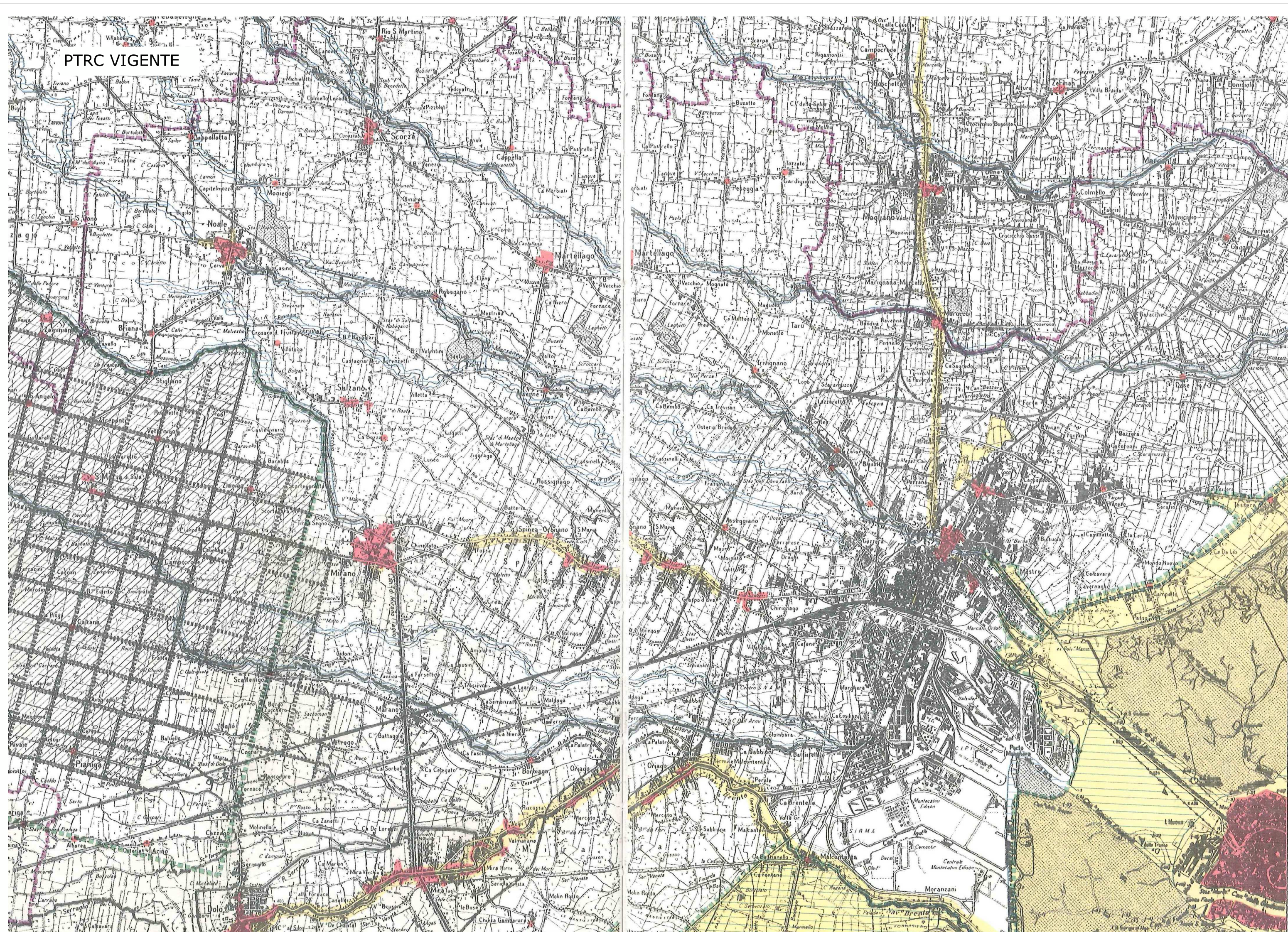

LEGENDA PTRC Vigente

- AMBITI NATURALISTICI DI LIVELLO REGIONALE (art. 19 N. di A.)
- ZONE SOTTOPOSTE A VINCOLO IDROGEOLOGICO, R.D.L. 3276/1923 (art. 7 N. di A.)
- AREE VINCOLATE AI SENSI DELLA L. 1487/99
- ZONE BOSCHATE (L. 431/85)
- ZONE SELVAGGE (art. 19 N. di A.)
- AREE SITUATE A QUOTA SUPERIORE AI 1600 m.s.l.m. (L. 431/85)
- AREE SITUATE A QUOTA SUPERIORE AI 1300 m.s.l.m. (art. 3 L.R. 24/85)
- RISERVE INTEGRALI DELLO STATO (L. 431/85)
- LAGHI E PERIMETRO DI VINCOLO (L. 431/85)
- ZONE UMIDE (art. 21 N. di A.)
- FASCIA DELLA PROFONDITÀ DI 300 m. DALLA LINEA DI BATTIGLIA (L. 431/85)
- AREE LITORANEE SOGGETTE A SUBSIDENZA (art. 11 N. di A.)
- AREE LITORANEE CON TENDENZA ALL'ARRITRAMENTO/AVVANZAMENTO (*) (art. 11 N. di A.)
- VARIAZIONE DEI FONDALI MARINI IN ACCUMULO/EROSIONE (*)
- CENTRI STORICI (art. 24 N. di A.)
- ZONE ARCHEOLOGICHE VINCOLATE AI SENSI DELLA L. 1089/09 E L. 431/85 (art. 27 N. di A.)
- AGRO-CENTURIATO (art. 28 N. di A.)
- STRADE ROMANE (art. 28 N. di A.)

Altre informazioni:
 Confine di Stato
 Confine di Regione
 Confine di Provincia

FINALITÀ
TEMI
OBIETTIVI STRATEGICI
OBIETTIVI OPERATIVI

USO DEL SUOLO
1. Razionalizzare l'utilizzo della risorsa suolo.
2. Adattare l'uso del suolo in funzione dei cambiamenti climatici in corso.
3. Gestire il rapporto urbanistico valutando l'uso dello spazio rurale in un'ottica di multifunzionalità.
4. Preservare la qualità e la quantità della risorsa idrica.

BIODIVERSITÀ
1. Assicurare un equilibrio tra ecosistemi ambientali e attività antropiche.
2. Salvaguardare la continuità ecologica.
3. Favorire la multifunzionalità dell'agricoltura.
4. Preservare una maggior sostenibilità degli insediamenti.

ENERGIA E AMBIENTE
1. Promuovere l'efficienza nell'approvvigionamento e negli usi finali dell'energia e incrementare la produzione di energia da fonti rinnovabili.
2. Migliorare le prestazioni energetiche degli edifici.
3. Incrementare i livelli di inquinamento di aria, acqua, suolo e la produzione di rifiuti.
4. Valorizzare la mobilità slow.

MOBILITÀ
1. Stabilire sistemi coerenti tra distribuzione delle funzioni e organizzazione della mobilità.
2. Razionalizzare e potenziare la rete delle infrastrutture e migliorare la mobilità nelle diverse tipologie di trasporto.
3. Migliorare l'accessibilità alla città e al territorio.
4. Sviluppare il sistema logistico regionale.

SVILUPPO ECONOMICO
1. Migliorare la competitività produttiva favorendo la diffusione di Luoghi del Sapere e la ricerca e l'innovazione.
2. Promuovere l'offerta integrata di funzioni funzional-innovative mettendo a sistema le risorse ambientali, culturali, paesaggistiche e agrari.
3. Migliorare la competitività produttiva favorendo la diffusione di Luoghi del Sapere e la ricerca e l'innovazione.
4. Promuovere l'offerta integrata di funzioni funzional-innovative mettendo a sistema le risorse ambientali, culturali, paesaggistiche e agrari.

CRESCITA SOCIALE E CULTURALE
1. Promuovere l'inclusività sociale valorizzando la identità veneta.
2. Favorire azioni di supporto alle politiche sociali.
3. Promuovere l'applicazione della convenzione europea del paesaggio.
4. Rendere efficiente lo sviluppo polidimensionale preservando l'identità territoriale regionale.
5. Migliorare l'abitare nelle città.

Linee di progetto
 montagna
 città
 paesaggio

Assessorato alle Politiche per il Territorio
Soprintendenza Regionale all'Architettura e al Territorio
Direzione del Territorio, Urbanistica e Urbanistica

