

**Inquadramento territoriale -  
Mosaico dei PRG**

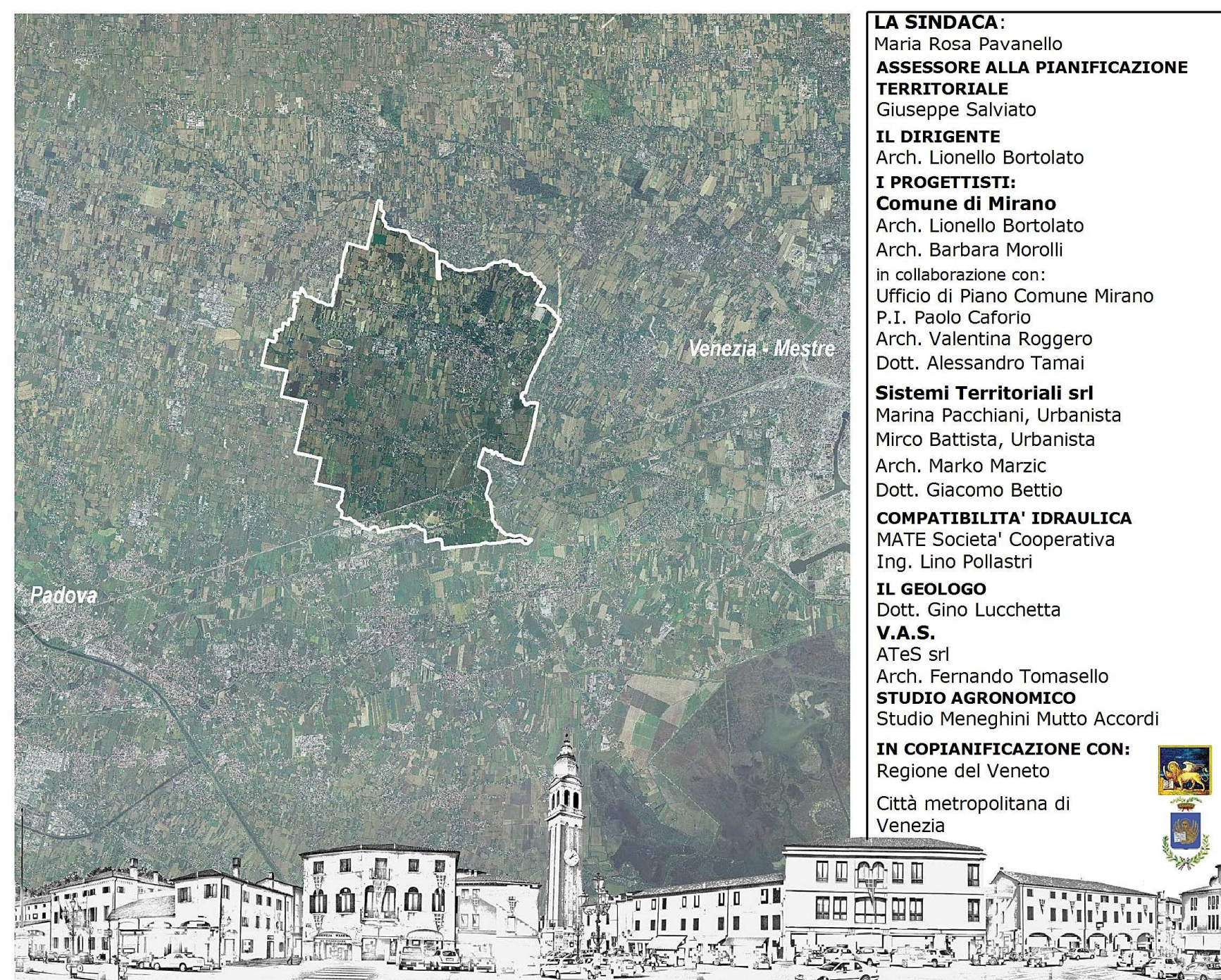

LA SINDACA:  
Mara Rosa Rivanello  
ASSESSORE ALLA PIANIFICAZIONE  
TERRESTRIALE:  
Giuseppe Salvato  
IL DIRIGENTE:  
Arch. Lionello Bortolato  
I PROGETTISTI:  
Comune di Mirano  
Arch. Lionello Bortolato  
Arch. Barbara Morini  
in collaborazione con:  
Ufficio di Piano Comune Mirano  
P.L. Paolo Caffaro  
Arch. Valentina Roggero  
Dott. Alessandro Tarnati  
Sistemi Territoriali srl  
Marta Paschalis, Urbanista  
Miro Battista, Urbanista  
Arch. Marco Marzic  
Dott. Giacomo Betto  
COMPATIBILITA' IDRAULICA  
MATE Società Cooperativa  
Ing. Lino Pollastrini  
IL GEOLOGO:  
Dott. Gino Lucchetto  
V.A.S.  
Arch. Ferrando Tomasello  
STUDIO ARMONICO  
Studio Meneghini Muto Accordi  
IN COPERTURA CON:  
Regione del Veneto  
Città metropolitana di Venezia

Dicembre 2016

**LEGENDA**

- Confine Comune di Mirano
- Confini comuni limitrofi
- Centro Storico
- Area a prevalente destinazione residenziale
- Area a prevalente destinazione produttiva
- Area a prevalente destinazione commerciale
- Area destinata prevalentemente a servizi
- Area prevalentemente agricola
- Viabilità principale
- Idrografia principale



Provincia di Padova

Comune di Noale

Comune di Scorzè

Provincia di Treviso

Comune di Martellago

Comune di Salzano

Comune di Venezia

Comune di Santa Maria di Sala

Comune di Mirano

Comune di Spinea

Comune di Pianiga

Comune di Mira

Comune di Fiesso d'Artico

Comune di Dolo